



Rapport d'activité SARL Tonton Maboule Aytré plage - SAISON 2024

La saison a été compliquée sur le plan météo mais aussi relationnel avec une relation tendue entre Korser Breitz et Yves & Bé cassant ainsi l'émulation de groupe.

Nous avons également été victime d'un vol avec effraction où nous avons perdu notre fonds de caisse (200 €). Cet incident, outre le sentiment d'insécurité qu'il procure, nous pose problème pour la saison à venir concernant le mobilier de nos terrasses.

- Les tables de pique nique n'étant pas autorisées pour leur emprise au sol, il nous faudrait les remplacer par des mobiliers pliants en bois qui sera lourd à transporter à l'ouverture et à la fermeture, cher à l'achat et donc des cibles faciles pour les voleurs pendant la nuit. Un gardiennage privé est bien au dessus de nos moyens.
- Nous sommes dans la même problématique avec le mobilier métallique, plus l'oxydation du bord de mer et une qualité de sol qui fait que les pieds de chaises risquent de s'enfoncer et de provoquer des chutes.
- Reste le plastique, léger, moins cher, bien adapté aux sols meubles, coloris variés mais moins qualitatif.

Nous en sommes là pour l'instant.

Cependant, l'effet guinguette, sous l'impulsion d'Yves et Bé a commencé à porter ses fruits, les retours clients sont positifs et nous avons même fait progresser le chiffre d'affaires en 2024 de 16 % sur les mois communs avec 2023. A tempérer tout de même car l'été 2023 avait eu une météo mauvaise lors qu'elle n'était que maussade en 2024.

Vous trouverez ci-après tableau et graphique de 2023 & 2024 ainsi que le Z de la caisse d'Aytré sur la période Avril septembre. Nous avons une erreur de 41,52 € entre mes tableaux de gestion et le Z de la caisse, (erreur de caisse ou de saisie ?), mais c'est le Z qui fait foi.

Mois	Aytré	N-1	
janvier	0	0	▲
fevrier	0	0	▲
mars	0	0	▲
avril	6 384	0	▲
mai	10 724	0	▲
juin	8 839	7 406	19 %
juillet	26 140	19 841	32 %
août	31 454	26 315	20 %
septembre	5 110	8 357	-39 %
octobre	0	1	-100 %
novembre	0	1	-100 %
décembre		1	-100 %
Total	88 652	61 921	43 %

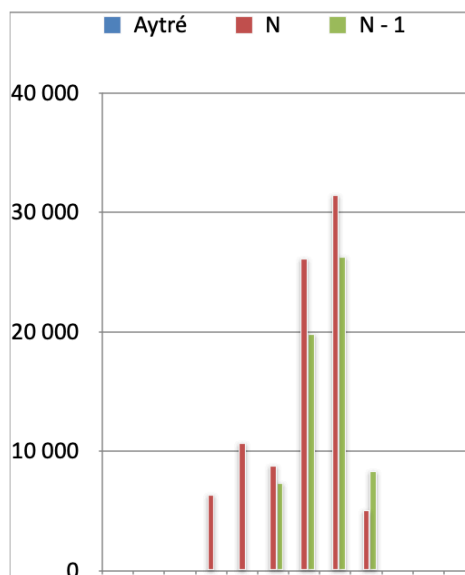

Z (Période) du 01/04/2024 au 30/09/2024

Total Z	
Total CA HT	80 825,47
Total CA TTC	88 693,52
Nombre de remise ticket	0
Nombre de remise article	1
Total remise	0,48
Quantité offert	2,000
Total offert	7,40
Débiteurs	0,00
Autre paiements	88 693,52
Total annulation	4 328,60
Nombre de tickets	9234
Ticket moyen	9,61
Grand Total	325 320,82
Total perpetuel	410 883,02

Total en caisse	
CB (5714)	59 742,42
Espèces (3522)	28 951,10
Total	88 693,52

Encaissements	
Flavien	
CB (890)	9 622,40
Espèces (600)	5 059,10
Total	14 681,50
Pascal	
CB (6)	34,10
Espèces (3)	23,60
Total	57,70
TonTon Maboule	
CB (4818)	50 085,92
Espèces (2919)	23 868,40
Total	73 954,32

Total des encaissements	
CB (5714)	59 742,42
Espèces (3522)	28 951,10
Total	88 693,52

Encaissements Débiteurs	
Aucun	

Total des encaissements débiteurs	
Total	0,00

Fonds de caisse	
-----------------	--

TONON MÂBOULE

48 Avenue Du Lazaret

017-211700281-20250515-DEL02_CM150525-DE

Reçu le 20/05/2025

Publié le 20/05/2025

Z (Période) du 01/04/2024 au 30/09/2024

Libellé	Quantité	Valeur	Total
Aucun			

Prélèvements			
Libellé	Quantité	Valeur	Total
Aucun			

Ventes familles			
Emporté		2676	8 881,00
Glace vrac		18590	79 812,52
Total		21266	88 693,52

Ventes articles			
Brioche		555	2 220,00
Café		328	492,00
Canettes		1055	2 110,00
Double		8602	41 289,12
Milkshake P		738	4 059,00
Simple		9260	34 254,60
Supp. Chantilly		6	9,00
Triple		722	4 259,80
Total		21266	88 693,52

Offerts			
Simple		2	7,40
Total		2	7,40

Taxes			
Taux Tva	HT	TVA	TTC
5,50	6 315,09	345,91	6 661,00
10,00	74 510,38	7 522,14	82 032,52
Total	80 825,47	7 868,05	88 693,52