

COLLECTE HORS FOYER LUTTE CONTRE LES DECHETS ABANDONNES



Niort – 03 mai 2023



Donnons ensemble une
nouvelle vie à nos produits.

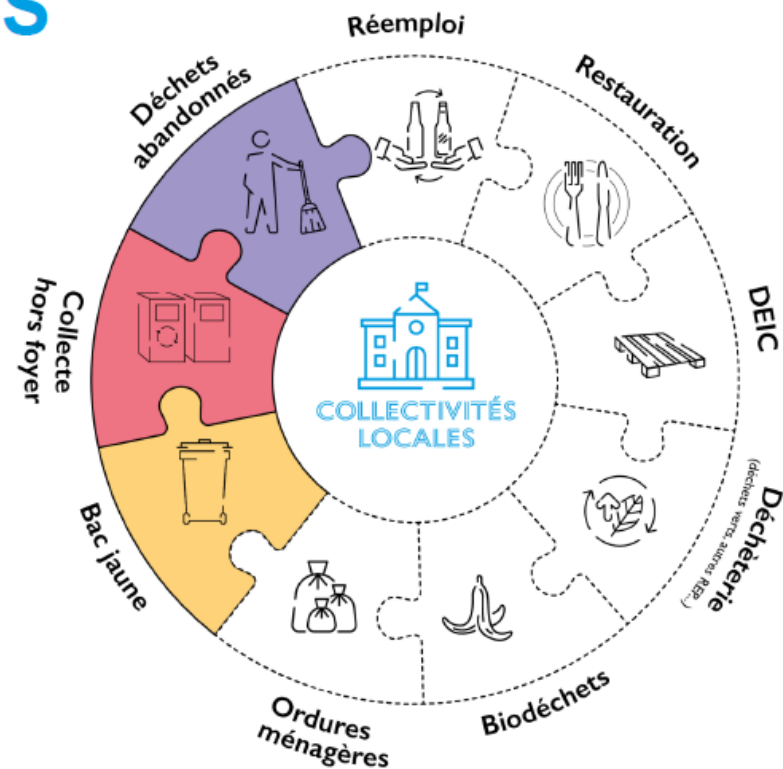

Qui est Citeo ? Le partenaire des collectivités depuis 30 ans et entreprise à mission depuis 2020



Donnons ensemble une nouvelle vie à nos produits.

NOTRE RAISON D'ÊTRE :

Pour répondre à l'urgence écologique et accélérer les transformations qui s'imposent, Citeo veut engager et accompagner les acteurs économiques à produire, distribuer et consommer en préservant notre planète, ses ressources, la biodiversité et le climat.

Citeo est une entreprise à mission créée il y a 30 ans par les entreprises de la grande consommation et de la distribution pour réduire l'impact environnemental de leurs emballages et papiers en déployant des solutions de réduction, de réemploi, de tri et de recyclage.

Pour en savoir plus : <https://www.citeo.com/territoires>

Nos objectifs

Citeo poursuit 5 objectifs sociaux et environnementaux, dans le cadre de son activité :

- 1 **Réduire l'impact environnemental des produits des clients de Citeo**, en ancrant l'économie circulaire et l'éco-conception dans leurs pratiques et leurs stratégies.
- 2 **Créer les conditions pour construire les solutions d'aujourd'hui et de demain** qui conjuguent performances environnementale et économique.
- 3 **Donner les clés aux consommateurs pour réduire l'impact environnemental** de leur consommation.
- 4 **Co-construire et promouvoir les solutions et les positions** de Citeo, de l'échelle locale à l'international.
- 5 **Cultiver l'engagement des équipes de Citeo** dans le cadre de sa mission.

- Loi AGEC
 - 1^{er} janvier 2025 – Obligation de la collecte des déchets hors foyer sur l’espace public
 - Compétence communale
- **CITEO : Eco-organisme agréé par l’Etat**
 - Financé par les metteurs en marché : Ecotaxe
 - Obligation de financement de deux d’actions complémentaires
 - Déchets hors foyer + Déchets abandonnés
 - Engranger de la donnée pour aider les territoires
- Complémentarité des actions de lutte contre les déchets
 - Lien avec le PLPDMA (Programme Local de Prévention des Déchets Ménagers et Assimilés)
 - Offre complète pour les administrés, afin de prolonger le geste de tri sur l’espace public

Le Bureau d’Etudes VERDICITÉ est mandaté par CITEO pour réaliser les **mesures terrain**

VERDICITÉ

- **Bureau d’Etudes indépendant** en prévention, optimisation et gestion des déchets créé en 1998.
- **4 agences réparties sur le territoire** : Montreuil, Rennes, Bordeaux et Lyon.

DE QUOI PARLE-T-ON ?

- Déchets hors foyer ou déchets nomades

Code couleurs



La couleur jaune constitue un double signal.
Elle permet :

- ✓ de repérer l'équipement de tri (visibilité)
- ✓ de rassurer le geste de tri (usage largement admis pour le tri)



- Déchets abandonnés

Dépôts contraires au règlement de collecte



Déchets abandonnés diffus



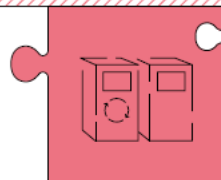

Appel à projets Hors foyer



QUOI ?

Périmètre de l'Appel à projets

Flux éligibles :

- Emballages légers seuls : acier, aluminium, carton, briques alimentaires, plastique
- Non Fibreux : acier, aluminium, plastique, briques alimentaires
- Multi matériaux : acier, aluminium, carton, briques alimentaires, plastique et papiers en mélange
- Flux verre, fibreux et papiers graphiques, s'ils sont intégrés dans un projet global (nouveau ou existant)
- L'intégration de la collecte séparative du verre est fortement recommandée dans le cadre d'un projet Hors foyer dans les lieux de consommation nomade où les emballages en verre sont consommés

Dépenses éligibles :

- Études
 - Pilotage
- Équipements de pré-collecte
 - Mesures de la qualité
- Communication/sensibilisation/signalétique

OÙ ?

Lieux visés :



Parcs, jardins publics



Centre-ville, rues commerçantes, rues hors centre-ville



Quais, ports de plaisance



ERP collectés via SPPGD dans la limite de 15% d'équipements prévus au projet



Plages, sites touristiques

QUI PEUT CANDIDATER ?



Prioritairement les Établissements Publics de Coopération Intercommunales (EPCI) et groupements intercommunaux compétents au titre de la collecte et/ou de la salubrité pour réaliser les actions de nettoyage

Un minimum de 30 équipements de pré-collecte pour le tri est demandé pour proposer une candidature - ou 12 000 € de financements Citeo minimum.



Les communes seules, compétentes au titre de la collecte et/ou de la salubrité pour réaliser les actions de nettoyage.

COMBIEN ?
Financement

Le financement est calculé sur une base liée au nombre et au(x) type(s) d'équipement(s) par flux éligible :

- Colonnes d'apport volontaire
- Abris-bacs
- Corbeilles de rue
- Equipements implantation mobiles
- Supports de sac

À noter : des bonifications possibles

- Portage par l'EPCI de collecte : abondement du financement de 10% si la candidature est portée par l'EPCI de collecte
- Incitation à coupler Hors foyer et Déchets abandonnés : abondement du financement de 10% si signature d'une convention Citeo/Adelphi Déchets abandonnés dans les 1 an du projet, pour un périmètre couvrant a minima 50 000 hab. et commun pour 80 %.



RENDEZ-VOUS

Télécharger le cahier des charges sur la page citeo.com/aap-hors-foyer

QUAND ?
Calendrier

Ouverture des candidatures : mai 2023

Dépôt des dossiers et conventions au fil de l'eau, avec phases d'annonces tous les 3 mois environ.
Dernière date de dépôt de dossier le 1^{er} octobre 2024.

Déchets abandonnés

Pour préserver la biodiversité



Convention pour la lutte contre les déchets abandonnés



Sous réserve de convention validée par les pouvoirs publics

QUOI ?

Objectif de la convention

Financer des actions diversifiées de lutte contre les déchets abandonnés (diagnostic, prévention, nettoyage, traitement), structurées au niveau local (plusieurs entités impliquées qui coopèrent) et pérennes.

OÙ ?

Lieux visés

Les espaces publics où la structure opère des opérations de nettoyage, via le SPPGD et/ou le service de salubrité du gestionnaire public, sur la voirie et les chemins ruraux ainsi que sur les parcs et jardins et espaces naturels relevant de leurs compétences.

QUI PEUT CANDIDATER ?



Les collectivités territoriales en charge de la salubrité publique ou leurs groupements

Entendues au sens du contrat comme toute commune et tout EPCI à fiscalité propre, ainsi que la Collectivité de SAINT-MARTIN (97150) en charge de la salubrité (nettoyement/propreté).

UNE CONVENTION-TYPE avec couverture d'une partie des coûts de nettoyage, en fonction de la taille et du milieu de la commune.



Les autres personnes publiques en charge de l'entretien de terrains relevant de leur gestion

Toute personne morale de droit public n'appartenant pas à la catégorie « Collectivités territoriales en charge de la salubrité publique ou leurs groupements » en charge de l'entretien de terrains relevant de sa gestion, dès lors que s'y trouvent des déchets devant faire l'objet d'opérations de résorption ou de nettoyage.

DES CONVENTIONS SPÉCIFIQUES en fonction des typologies de bénéficiaires : gestionnaires de certains espaces naturels, gestionnaires de réseaux routiers, autres personnes publiques...

COMBIEN ?

Soutiens financiers

Concernant les collectivités territoriales,

les pouvoirs publics ont fixé le barème permettant de calculer le montant des soutiens à verser en euros/habitant, avec une variation en fonction du milieu et du nombre d'habitants de la collectivité.

QUAND ?

Calendrier

Ouverture des candidatures : mai 2023

Sous réserve de validation de la convention par les pouvoirs publics. Dépôt des dossiers et conventions au fil de l'eau.

RENDEZ-VOUS

Compléter le formulaire de contact sur citeo.com/prevenir-et-traiter-les-dechets-abandonnes

COMMENT ?

Modalités de suivi

- **3 niveaux d'engagement en fonction de la taille de la collectivité et de son groupement**, avec des obligations qui varient selon le nombre d'habitants
 - › Collectivités ou groupement dont la population est inférieure à 5 000 habitants
 - › Collectivités ou groupement dont la population est comprise entre 5 000 et 50 000 habitants
 - › Collectivités ou groupement dont la population est supérieure à 50 000 habitants
- **Une convention pluriannuelle de 3 ans (période 2023-2025), renouvelable une fois jusqu'au 31/12/2028**
- **Synthétisée dans un seul fichier de convention en ligne via un espace dédié**

FINANCEMENT

Déchets hors foyer ou déchets nomades

- Déchets abandonnés

CDA Villes

| | | Colonne d'Apport Volontaire | Abris-bacs | Corbeilles de rue | Equipements implantation mobiles sur l'espace public | Support de sac |
|-----------------|-------------------------------------|-----------------------------|-------------------------------------|-------------------------------------|--|-------------------------------------|
| Espaces publics | « Forfait » Légers/ Papiers (en HT) | 2.000 € /flux/équipement | 1.300 € /flux/équipement | 400 € /flux/équipement | 200 € /flux/équipement | 100 € /flux/équipement |
| | « Forfait » Verre (en HT) | 2.200 € /flux/équipement | 1.500 € /flux/équipement | Verre non recommandé – non éligible | 200 € /flux/équipement | Verre non recommandé – non éligible |
| ERP | « Forfait » Légers/ Papiers (en HT) | | 200 € /flux/équipement | | | 100 € /flux/équipement |
| | « Forfait » Verre (en HT) | | Verre non recommandé – non éligible | | | Verre non recommandé – non éligible |

- Communes
 - Supports de sacs : 100€/flux/équipement
 - Corbeille mobile : 200€/flux/équipement
 - Corbeille de rue : 400€/flux/équipement
- Minimum pour financement :
 - 30 équipements achetés
 - 12.000 € de d'achat

FINANCEMENT

- Déchets hors foyer ou déchets nomades

- Déchets abandonnés

| TYPOLOGIE DU MILIEU DE LA COLLECTIVITÉ | MONTANT (€/hab/an) |
|---|-----------------------|
| Urbain : commune dont la population est égale ou supérieure à 5 000 habitants permanents | 3,2 |
| Rural : commune dont la population est inférieure à 5 000 habitants permanents | 0,9 |
| Urbain dense : commune dont la population est égale ou supérieure à 50 000 habitants permanents | 4,3 |
| Touristique (hors urbain dense) : communes qui remplissent au moins l'un des critères suivants : <ul style="list-style-type: none"> • Plus d'1,5 lit touristique par habitant ; • Un taux de résidences secondaires supérieur à 50 % • Au moins 10 commerces pour 1 000 habitants | 3,5 |

- Tableau récapitulatif

TABLEAU DE FINANCEMENT PAR VILLE

017-211700281-20231214-DEL09_14122023-DE

Recu le 20/12/2023

Publié le 20/12/2023

| | COMMUNES | NBRE D'HAB. (chiffres 2021) | URBAIN 3,2 € / hab. | RURAL 0,9 € / hab. | URBAIN DENSE 4,3 € / hab. | TOURISTIQUE 3,5 € / hab. | TOTAL FINANCEMENT / AN | 1ère PERIODE | 2ème PERIODE | TOTAL POSSIBLE | COMMUNES | |
|------------------|----------------------|--------------------------------|------------------------|-----------------------|------------------------------|-----------------------------|---------------------------|--------------|--------------|----------------|----------------------|----|
| 1 | Angoulins | 4050 | | X | | | 3 645,00 € | 7 290,00 € | 10 935,00 € | 18 225,00 € | Angoulins | 1 |
| 2 | Aytré | 9247 | X | | | | 29 590,40 € | 59 180,80 € | 88 771,20 € | 147 952,00 € | Aytré | 2 |
| 3 | Bourgneuf | 1375 | | X | | | 1 237,50 € | 2 475,00 € | 3 712,50 € | 6 187,50 € | Bourgneuf | 3 |
| 4 | Châtelailon-Plage | 5900 | X | | | | 18 880,00 € | 37 760,00 € | 56 640,00 € | 94 400,00 € | Châtelailon-Plage | 4 |
| 5 | Clavette | 1438 | | X | | | 1 294,20 € | 2 588,40 € | 3 882,60 € | 6 471,00 € | Clavette | 5 |
| 6 | Croix-Chapeau | 1284 | | X | | | 1 155,60 € | 2 311,20 € | 3 466,80 € | 5 778,00 € | Croix-Chapeau | 6 |
| 7 | Dompierre-sur-Mer | 5638 | X | | | | 18 041,60 € | 36 083,20 € | 54 124,80 € | 90 208,00 € | Dompierre-sur-Mer | 7 |
| 8 | Esnandes | 2076 | | X | | | 1 868,40 € | 3 736,80 € | 5 605,20 € | 9 342,00 € | Esnandes | 8 |
| 9 | L'Houmeau | 2865 | | X | | | 2 578,50 € | 5 157,00 € | 7 735,50 € | 12 892,50 € | L'Houmeau | 9 |
| 10 | La Jarne | 2541 | | X | | | 2 286,90 € | 4 573,80 € | 6 860,70 € | 11 434,50 € | La Jarne | 10 |
| 11 | La Jarrie | 3336 | | X | | | 3 002,40 € | 6 004,80 € | 9 007,20 € | 15 012,00 € | La Jarrie | 11 |
| 12 | Lagord | 7098 | X | | | | 22 713,60 € | 45 427,20 € | 68 140,80 € | 113 568,00 € | Lagord | 12 |
| 13 | Marsilly | 3130 | | X | | | 2 817,00 € | 5 634,00 € | 8 451,00 € | 14 085,00 € | Marsilly | 13 |
| 14 | Montroy | 911 | | X | | | 819,90 € | 1 639,80 € | 2 459,70 € | 4 099,50 € | Montroy | 14 |
| 15 | Nieul-sur-Mer | 5859 | X | | | | 18 748,80 € | 37 497,60 € | 56 246,40 € | 93 744,00 € | Nieul-sur-Mer | 15 |
| 16 | Périgny | 8684 | X | | | | 27 788,80 € | 55 577,60 € | 83 366,40 € | 138 944,00 € | Périgny | 16 |
| 17 | Puilboreau | 6556 | X | | | | 20 979,20 € | 41 958,40 € | 62 937,60 € | 104 896,00 € | Puilboreau | 17 |
| 18 | La Rochelle | 77205 | | | X | | 331 981,50 € | 663 963,00 € | 995 944,50 € | 1 659 907,50 € | La Rochelle | 18 |
| 19 | Saint-Christophe | 1362 | | X | | | 1 225,80 € | 2 451,60 € | 3 677,40 € | 6 129,00 € | Saint-Christophe | 19 |
| 20 | Saint-Médard-d'Aunis | 2302 | | X | | | 2 071,80 € | 4 143,60 € | 6 215,40 € | 10 359,00 € | Saint-Médard-d'Aunis | 20 |
| 21 | Saint-Rogatien | 2352 | | X | | | 2 116,80 € | 4 233,60 € | 6 350,40 € | 10 584,00 € | Saint-Rogatien | 21 |
| 22 | Sainte-Soulle | 4846 | | X | | | 4 361,40 € | 8 722,80 € | 13 084,20 € | 21 807,00 € | Sainte-Soulle | 22 |
| 23 | Saint-Vivien | 1359 | | X | | | 1 223,10 € | 2 446,20 € | 3 669,30 € | 6 115,50 € | Saint-Vivien | 23 |
| 24 | Saint-Xandre | 5091 | X | | | | 16 291,20 € | 32 582,40 € | 48 873,60 € | 81 456,00 € | Saint-Xandre | 24 |
| 25 | Salles-sur-Mer | 2263 | | X | | | 2 036,70 € | 4 073,40 € | 6 110,10 € | 10 183,50 € | Salles-sur-Mer | 25 |
| 26 | Thaïré | 1723 | | X | | | 1 550,70 € | 3 101,40 € | 4 652,10 € | 7 753,50 € | Thaïré | 26 |
| 27 | Vérines | 2296 | | X | | | 2 066,40 € | 4 132,80 € | 6 199,20 € | 10 332,00 € | Vérines | 27 |
| 28 | Yves | 1490 | | X | | | 1 341,00 € | 2 682,00 € | 4 023,00 € | 6 705,00 € | Yves | 28 |
| Total CDA | | 174277 | | | | | 543 714,20 € | | | | | |

Hors foyer / Déchets abandonnés : Un système d'abondement financier



**EPCI et CL compétentes pour la
collecte
et/ou pour la propreté**



**Portage par l'EPCI de collecte
Abondement du financement de 10%**

**CL en charge de
la salubrité publique
et leurs groupements**

1 incitation au regroupement

**1 incitation pour mener
de front les 2 sujets**

+ 1 Incitation à coupler HF/DA

Abondement du financement de 10% de l'AAP Hors Foyer
si signature d'un contrat Déchets abandonnés avec Citeo/Adelphé
dans les 1 an du projet HF
pour un périmètre couvrant minima 50 000 habitants et commun à 80 %

MODE OPERATOIRE

- Pas d'obligation pour les communes
 - Déchets hors foyer : minimum de commande
 - Déchets abandonnés : financement uniquement si adhésion à la convention
- Privilégier le regroupement des communes
 - Déposer un dossier commun sur les deux sujets
 - Déchets hors foyer : objectif « bonification » : $2 \times +10\%$
 - Déchets abandonnés : 80% de la population représentée, soit près de 140.000 habitants sur 174.220
 - Exemple de Pornic
- Convention cadre proposée par CITEO
 - Appel à projet pour recruter un ETP pour la durée de la convention
 - Mettre en place un groupement de commande (avant fin 2024)
 - Assurer une communication / sensibilisation à l'échelle de la CDA
 - Rédiger un plan de lutte conjoint : PLDA 2025/2028
 - Suivre 6 indicateurs mesurables